Doppelpumpe PG331 + PG331

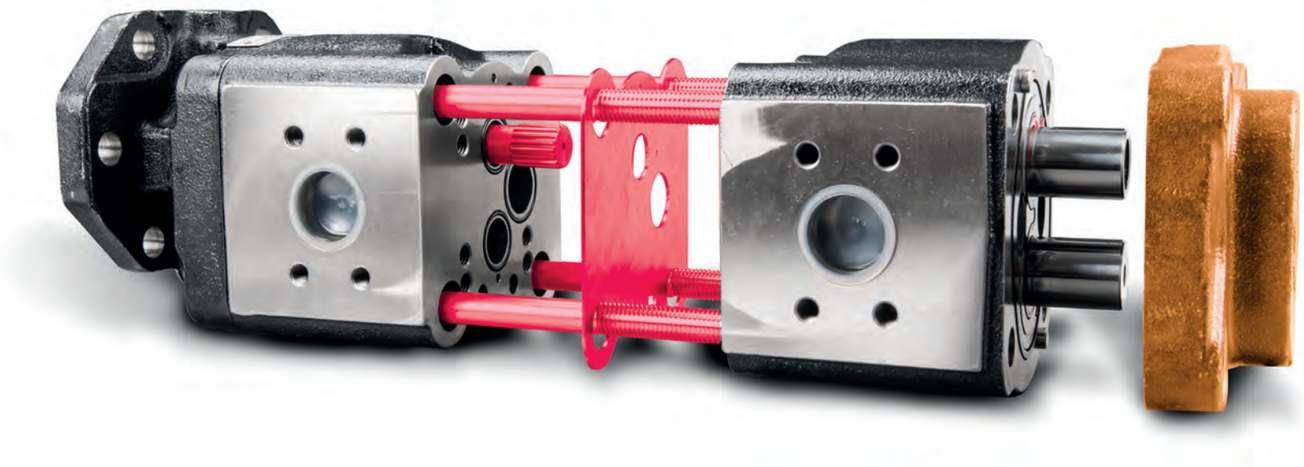

1x 005A-100-01010

1x 005A-080-01000 bei Endstufe bis 40ccm
005A-080-01050 bei Endstufe größer 40ccm

Die Inhalte der Seiten wurden mit größter Sorgfalt erstellt. Für die Richtigkeit, Vollständigkeit und Aktualität der Inhalte können wir jedoch keine Gewähr übernehmen.

Dreifach-Pumpe PG331 + PG331 + PG331

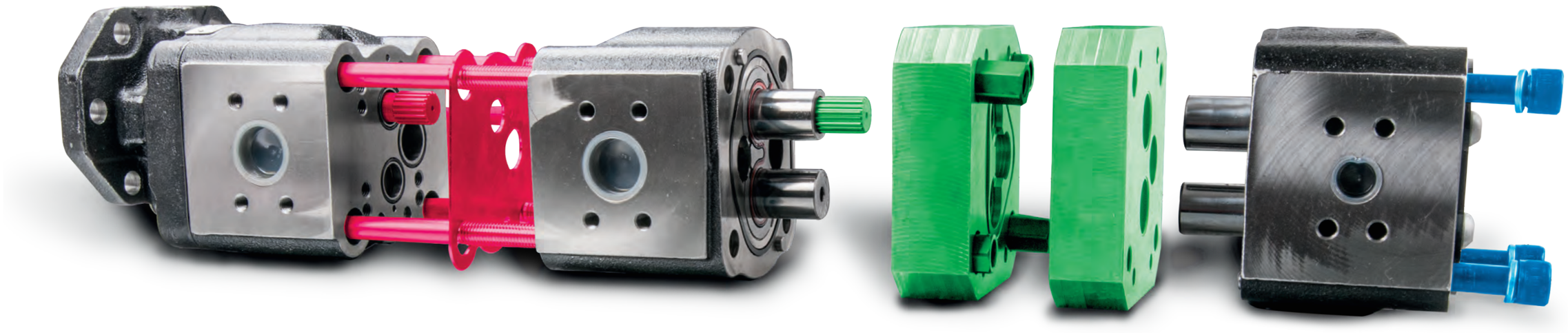

1x 005A-100-01010

1x 005A-100-01050 bei Mittelsektion bis 40ccm
005A-100-01100 bei Mittelsektion größer 40ccm

4x PG331 Innensechskantschraube 005A-200-01250
005A-200-01300
005A-200-01350
005A-200-01400
005A-200-01450
005A-200-01500

Die Inhalte der Seiten wurden mit größter Sorgfalt erstellt. Für die Richtigkeit, Vollständigkeit und Aktualität der Inhalte können wir jedoch keine Gewähr übernehmen.

Vierfach-Pumpe PG331 + PG331 + PG331 + PG331

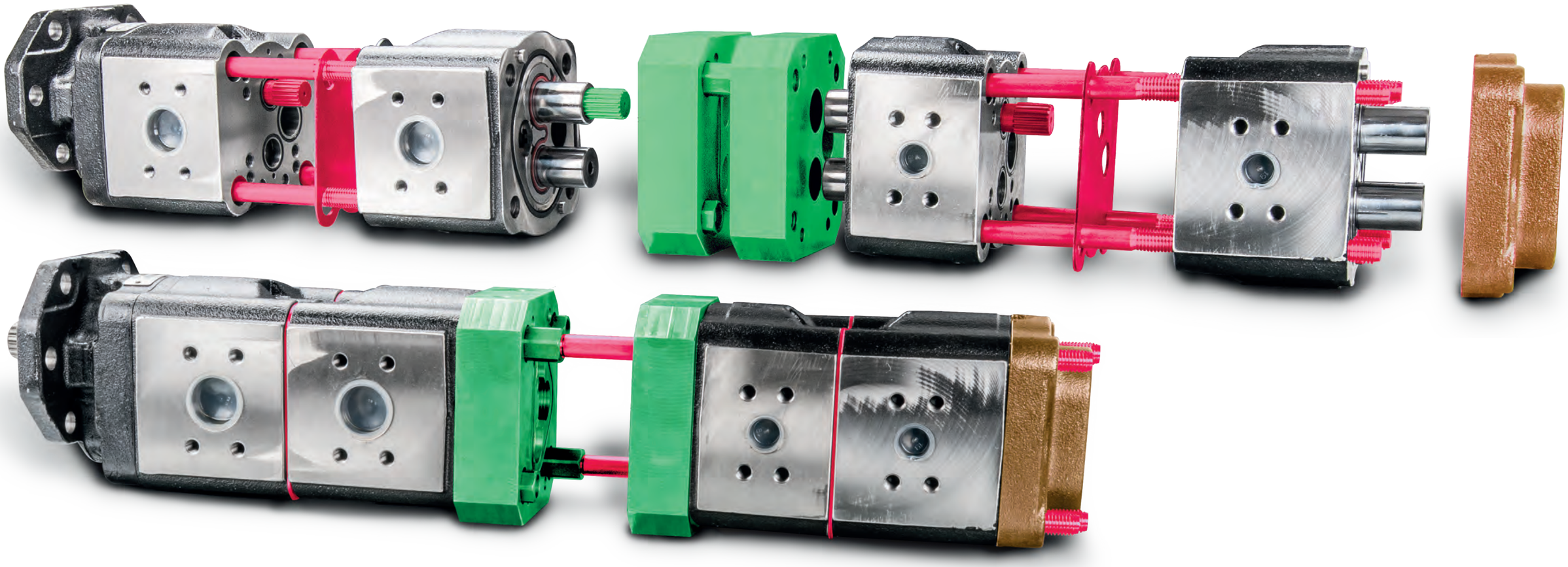

1x 005A-100-01010

1x 005A-100-01050 bei Mittelsektion bis 40ccm
005A-100-01100 bei Mittelsektion größer 40ccm

1x 005A-100-01010

1x 005A-080-01000 bei Endstufe bis 40ccm
005A-080-01050 bei Endstufe größer 40ccm

Die Inhalte der Seiten wurden mit größter Sorgfalt erstellt. Für die Richtigkeit, Vollständigkeit und Aktualität der Inhalte können wir jedoch keine Gewähr übernehmen.

Doppelpumpe PG331 + 2PE

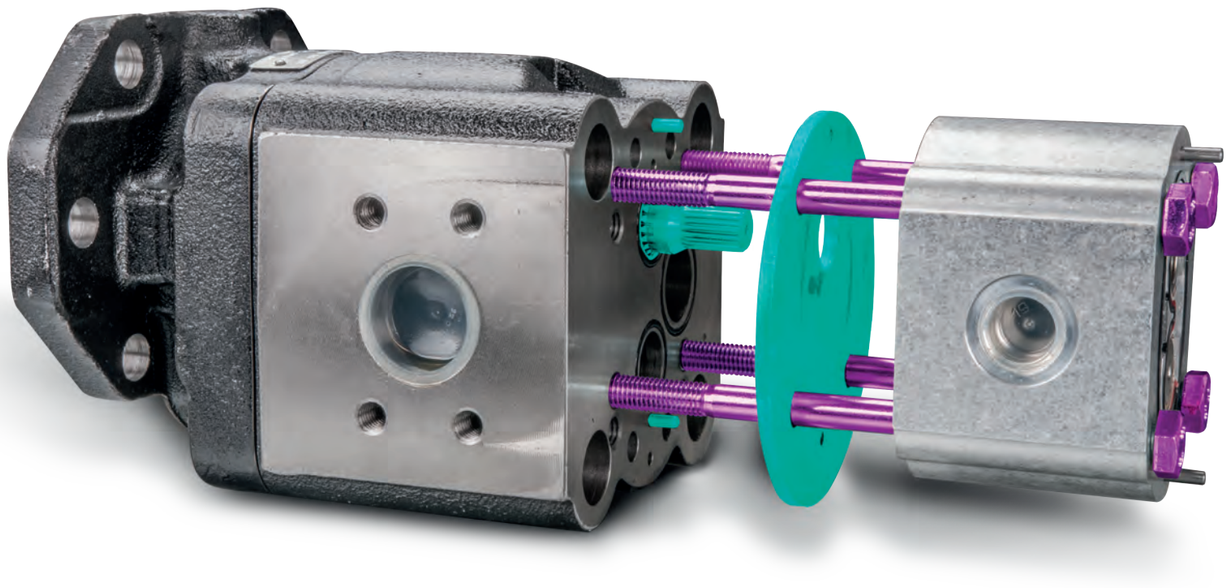

1x 005A-100-01150

4x 680-510-01000 - 680-510-02400

Die Inhalte der Seiten wurden mit größter Sorgfalt erstellt. Für die Richtigkeit, Vollständigkeit und Aktualität der Inhalte können wir jedoch keine Gewähr übernehmen.